

d. 8. december 2020

SENTINEL

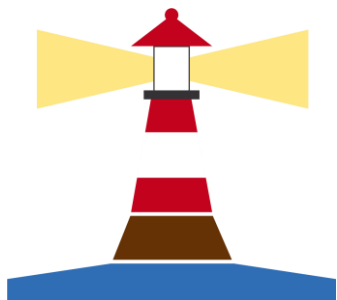

e[✓]KVIS sundhed.✓dk

Sentinel

3 klik og du er ude !



Hvad er Sentinel?

- Et generisk/dynamisk redskab til kvalitetssikring som bl.a. understøtter at:
 - rapporteringer bliver foretaget når det er krævet
 - hints, advarsler og vejledninger bliver vist når det er relevant
 - dobbeltregistreringer undgås

Patient: 0401031025

Projekt: Elektronisk audit om luftvejsinfektioner i almen praksis

Kontakt
 Første henvendelse
 Følg

Infektionens fokus
 Ører
 Tonsiller
 Pharynx, larynx, trachea
 Blærer
 Bronkier
 Lunger
 Diffus lokation

Kliniske undersøgelser
 Otoskopi
 Halsinspektion
 Lungestetoskopi
 Ingen af ovennævnte

Parakliniske undersøgelser
 Strep-A positiv Strep-A negativ Strep-A ikke taget
 CRP mg/l
 TP måling i klinkken C
 Anden prøve
 Ingen af ovennævnte

Infektionens genese
 Sandsynligvis viral
 Sandsynligvis bakteriel (ekskl. Mycoplasma)
 Sandsynligvis mycoplasma

Antibiotisk behandling
 Ikke aktuel
 Påbegyndes
 Fortsættes uforandret
 Ændes

Valg af antibiotika
 Ingen antibiotika
 V-penicillin
 Bredspek. penicilin
 Makrolid
 Tetracyclin
 Cefalosporin
 Quinolon
 Andet antibiotikum

Anbefaling af suppl. beh.
 Ingen anbefaling
 Analgetika
 Næsedåber
 Mykolytika
 Beta-2 stimulator
 Hostestillende lægemiddel
 Anden anbefaling

Udfyld senere OK

Patient: 0401031025

Projekt: Diabetesindikatorer

Fodundersøgelse
 Ja Fodundersøgelse gennemført indenfor de sidste 15 måneder.
 Nej

Øjenundersøgelse
 Ja Øjenundersøgelse gennemført indenfor de sidste 30 måneder.
 Nej

Individuelle behandlingsmål
 Ja Individuelle behandlingsmål aftalt, indenfor de sidste 15 måneder.
Individuelle behandlingsmål omfatter:
 BT
 HbA1C
 Lipider
 Vægt
 Nej

Blodtrykssænkende behandling
 Ja I blodtrykssænkende behandling indenfor de sidste 8 måneder.
 BT - Hjemmëmål
 BT - Klinikmål
 Nej

Livsstilsamtale
 Ja Livsstilsamtale gennemført indenfor de sidste 15 måneder.
Livsstilsamtalen omfatter:
Kost Ja Nej
Motion Ja Nej
Er patienten ryger? Ja Nej
Er der talt om rygning? Ja Nej
 Nej

Udfyld senere OK

Modul oversigt - dataindsamling

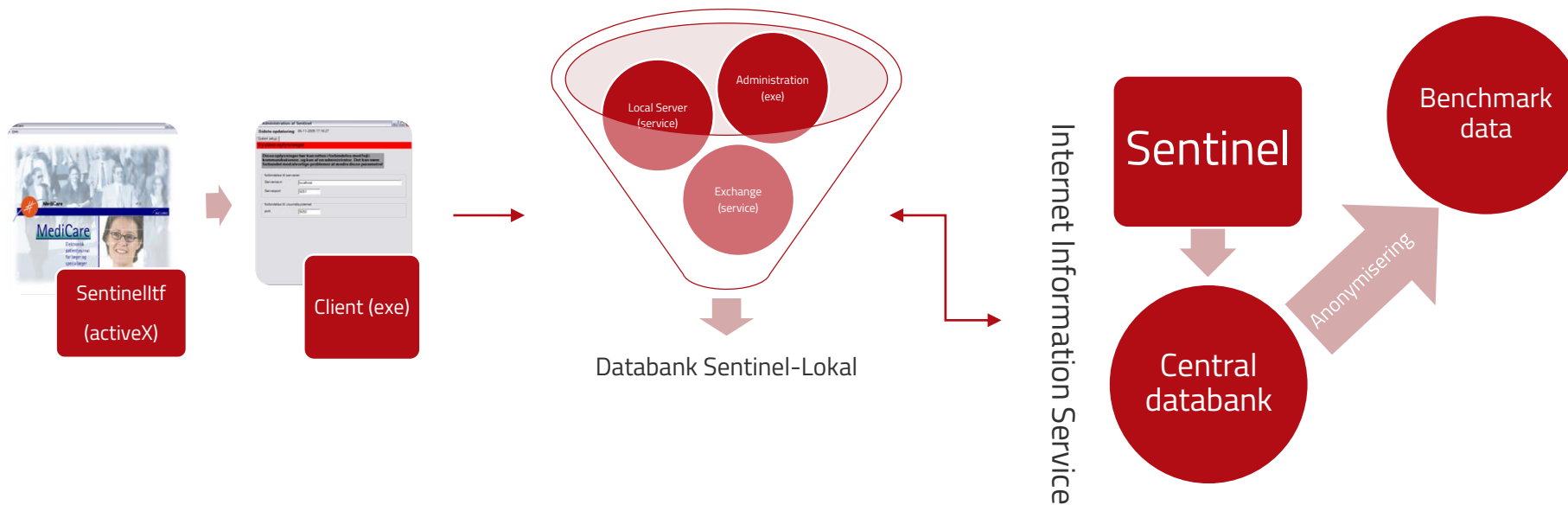

Klient maskine

Lokal server

Central server

Pop-up til øjenlæger



Sentinel (Patient: 251248-4916 Nancy Berggren)

DiaBase - Screening for diabetisk retinopati og maculopati Cpr-nr: 2512484916

Årsag til aktuelle undersøgelse
Vælg årsag:

Tidligere

Tidl. øjenkirurgi, HØJRE øje
 Kataraktoperation

Tidl. øjenkirurgi, VENSTRE øje
 Kataraktoperation

DM tidligere, HØJRE øje
 Vitrektomi
 Intravitreal behandling
 Perifer laser behandling
 Maculær laser behandling

DM tidligere, VENSTRE øje
 Vitrektomi
 Intravitreal behandling
 Perifer laser behandling
 Maculær laser behandling

Diabetes data

Værdier for HbA1c og BT
 Velreguleret
 Dysreguleret
 Ukendt

Anden sygdom

Undersøgelse/behandling for anden sygdom i klinikken
 Ja
 Nej

Aktuelle fund

Synsstyrke

Visus, HØJRE øje Protese eller manglende øje

Visus, VENSTRE øje Protese eller manglende øje

OCT udført

HØJRE øje

Retinopati-status:

Maculopati-status:

VENSTRE øje

Retinopati-status:

Maculopati-status:

Slåede medier (sin.): Ja Nej

Katarakt Glaslegemeblødning Anden/ukendt årsag

Eksempler
[Oversigt over eksempler \(fundusfoto\)](#)

Senest udfyldt pop-up:

Fortryd indberetning

Ja, bemærkning:

Plan for opfølgning

Indikation for næste øjenlægekontakt

Interval indtil næste øjenscreening

Det normale screeningsinterval ved graviditet er ca. 3 måneder.

Sentinel Support

Telefon:
4422 2080

Email:
support@sentinel-support.dk

Bemærk: Der overføres kun data på diabetes patienter.

Tekst til journalen Tjek alt (?) udfyldt Udfyld senere

Sentinel Interface – Kvalitetsrapport, øjenlæger

DiaBasen

Retinopati status inkl. ingen retinopati

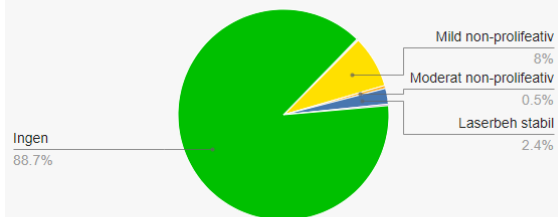

[download billede](#)

Maculopati status inkl. ingen diabetisk maculopati

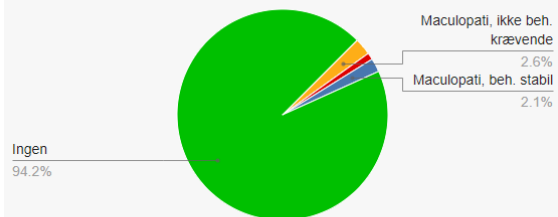

[download billede](#)

Retinopati status excl. ingen retinopati

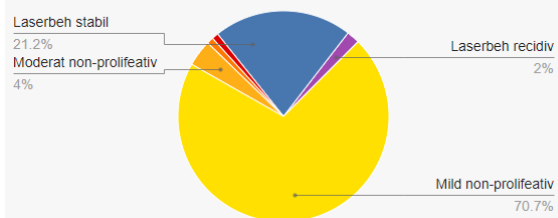

Maculopati status excl. ingen diabetisk maculopati

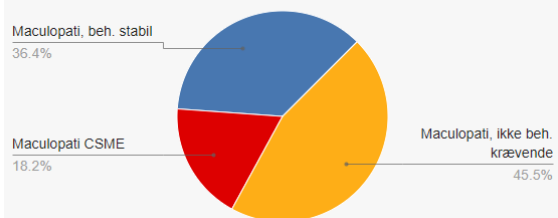

Benchmarking

Din Diabetes behandling i sammenligning med de andre praksis

De grå søjler viser værdierne for 6 måneder siden.

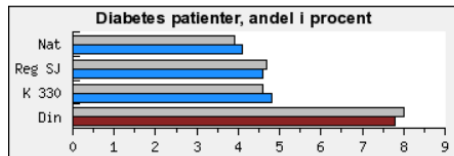

Reg SJ = Region Sjælland

K 330 = Slagelse Kommune, hvis søjlerne mangler skyldes det at der skal være mindst 4 sentinel praksis i kommunen

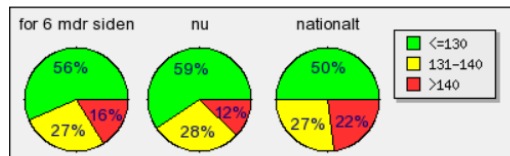
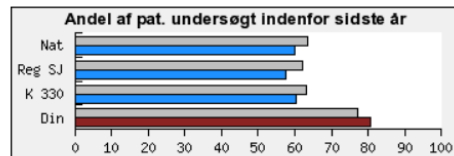
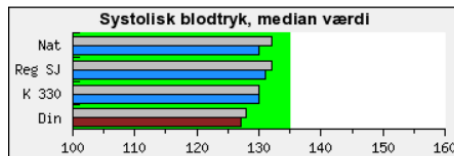
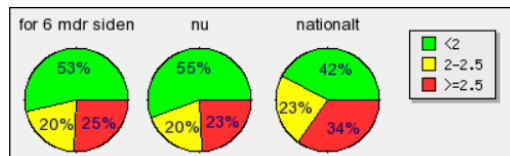
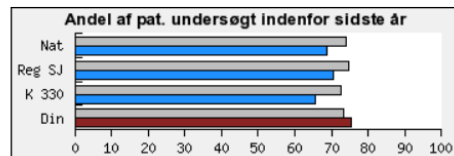
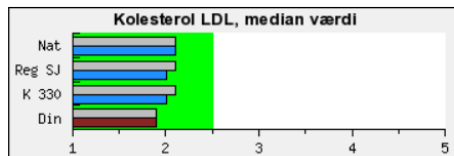
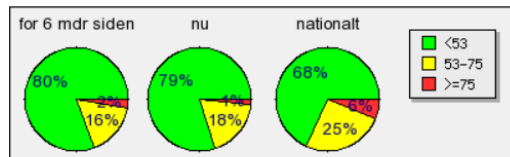
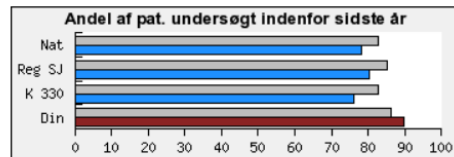
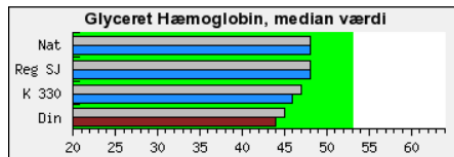

SPØRGSMÅL?

CDP@SUNDHED.DK

eKVIS sundhed.dk

