

# Softwarerobot

*Aisha Malik, PhD studerende*

*Gustav From, Kvalitetsansvarlig overlæge, ph.d.*

*Martin Sølvkjær, Afdelingslæge /IT-forretningsarkitekt, Region Hovedstaden*

Standardisering af klinisk praksis via SP

# Hvad er en Præferenceliste?

Et struktureret katalog af ordinationer

Så klinikerer hurtigt finder korrekte ordination med korrekte informationer

# Softwarerobot

- *Software-robotten er et værktøj understøttet af en database, som er i stand til at distribuere præferencelister. Robotten er ikke integreret i SP, men arbejder med SP og håndterer opgaver med præferencelister, såsom en menneskelig aktør*

# Softwarerobot understøttet af database for brugernes præferencelister

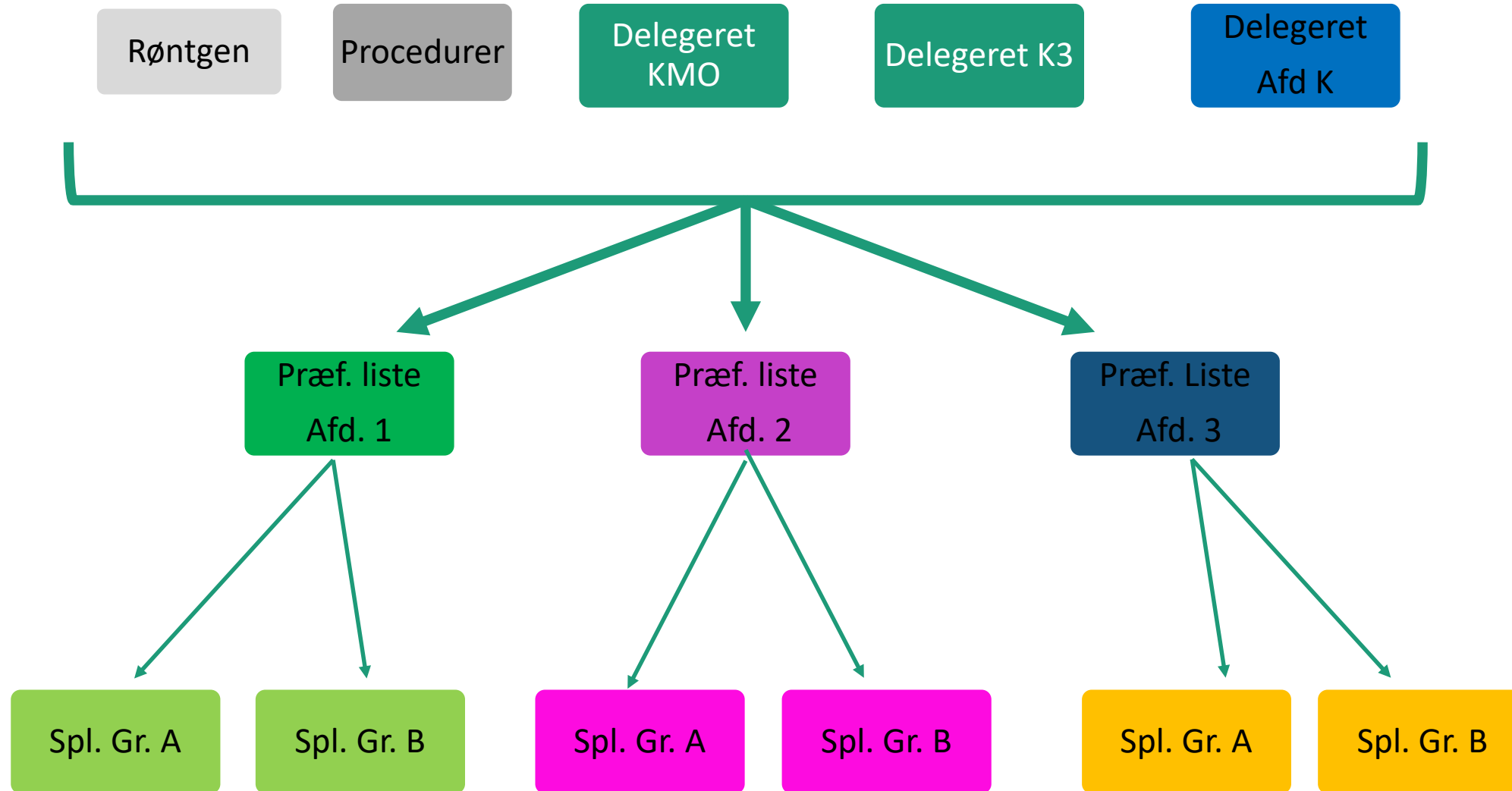

# SoftwareRobot video

- Assign: SPRUN = True
- Assign: SPRUNKOPI = True
- Assign: boo\_simulaterun = False
- Assign: str\_DataPath = str\_DataPath + Dat
- Create Directory
- If: SPRUN = true (Then branch contains 'TJEK SP')

The left sidebar shows the project structure with files like 'Main.xaml' and 'test.xaml'. The right sidebar shows the Properties window for the selected 'System.Activities.Statements.Sequence' activity, with fields for 'DisplayName' (SP Kopi ops) and 'Private' (unchecked).

At the bottom of the screen, a console window displays the following SQL query and execution time:

```
SELECT brugerpræ.brugerpræ_praefenceid, brugerpræ.brugerpræ_brugerfra FROM brugerpræ INNER JOIN ProfilPræref ON brugerpræ.Id = ProfilPræref.PrefilistDref WHERE (((ProfilPræref.ProfilIDref)=15));  
ESTPROD execution ended in: 00:00:35
```

# Gevinster på det operationelle niveau

- Det ressourcekrævende arbejde med distribution af lister overtages af softwarerobotten
- Præferencelister kan opdateres med kortere mellemrum
- *Fx kan tunge præferencelister deles til 110 kliniker på blot 1t 20 min – normalvis kan dette tage op til 1 hel arbejdsdag hvis ikke mere.*

# Standardisering af klinisk praksis via SP

## Samarbejdspartnere

- **Afd. K, BBH**  
Direktionen, Led overl. Lars Tue Sørensen  
*Sundhedsfaglig ekspert Janne Schäfer*  
*Gustav From – Overlæge Phd*
- **PhD**  
**Aisha Malik Standardisering af klinisk praksis via SP**
- **Sowaio**  
Indehaver Michael Ellegaard  
*Programmør Jesper Vig Meyer*
- **CIMT**  
Enhedschef Marianne From  
Sektionschef Thomas Dalsgaard  
*It-specialist Mohamad Abbas Shaker*  
*It-konsulent Anna Volmar Larsen*
- **JMC, RH**  
Vicedirektør Susanne Poulsen  
Centerdirektør Merete Lange  
Centerchefsygeplejerske Mette Marie Friis Hansen  
Mimi Kjærsgaard
- **KU RUC**  
Prof. Jesper Simonsen  
Prof. Jørgen Bansler

